

Co-maîtrise d'ouvrage

| |
|--|
| |
|--|

| |
|--|
| |
|--|

| |
|--|
| |
|--|

| |
|--|
| |
|--|

| |
|--|
| |
|--|

| |
|--|
| |
|--|

| |
|--|
| |
|--|

| |
|--|
| |
|--|

Annexe 2. Plan de situation au 1/25 000^{ème}

Cette annexe contient 1 page.



Légende
Emprise du site

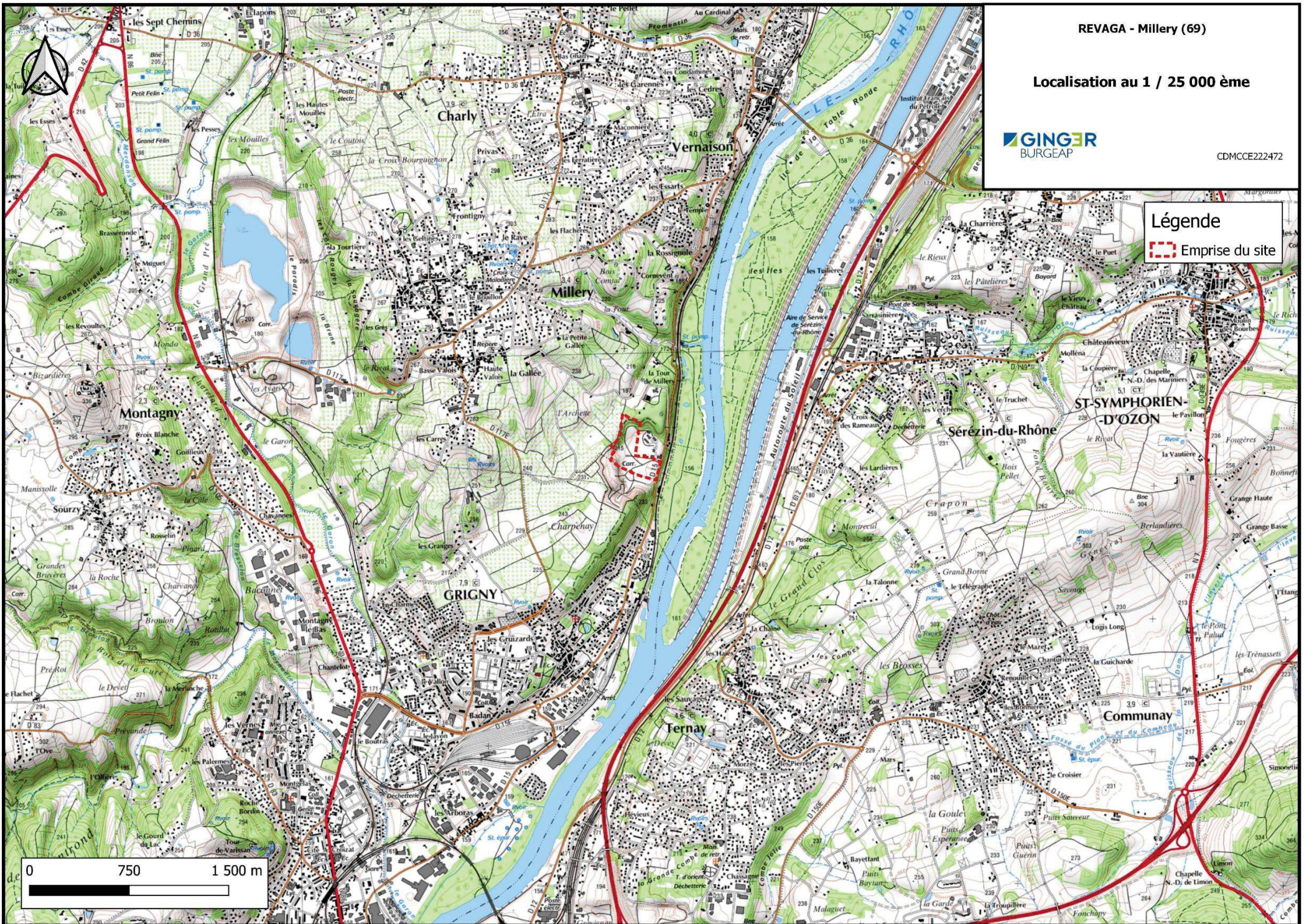

**Annexe 3. Photographies datées de la zone
d'implantation, avec une localisation
cartographique des prises de vue, l'une devant
permettre de situer le projet dans l'environnement
proche et l'autre de le situer dans le paysage
lointain**

Cette annexe contient 9 pages.

Photographie 1 : Prise de vue n°1 (Photo prise le 15/09/2022)



Photographie 2 : Prise de vue n°2 (Photo prise le 15/09/2022)



Photographie 3 : Prise de vue n°3 (Photo prise le 15/09/2022)



Photographie 4 : Prise de vue n°4 (Photo prise le 15/09/2022)



Photographie 5 : Prise de vue n°5 (Photo prise le 02/02/2023)



Photographie 6 : Prise de vue n°5 (Photo prise le 02/02/2023)



Photographie 7 : Prise de vue n°6 (Photo prise le 15/09/2022)



Photographie 8 : Prise de vue n°7 (Photo prise le 15/09/2022)

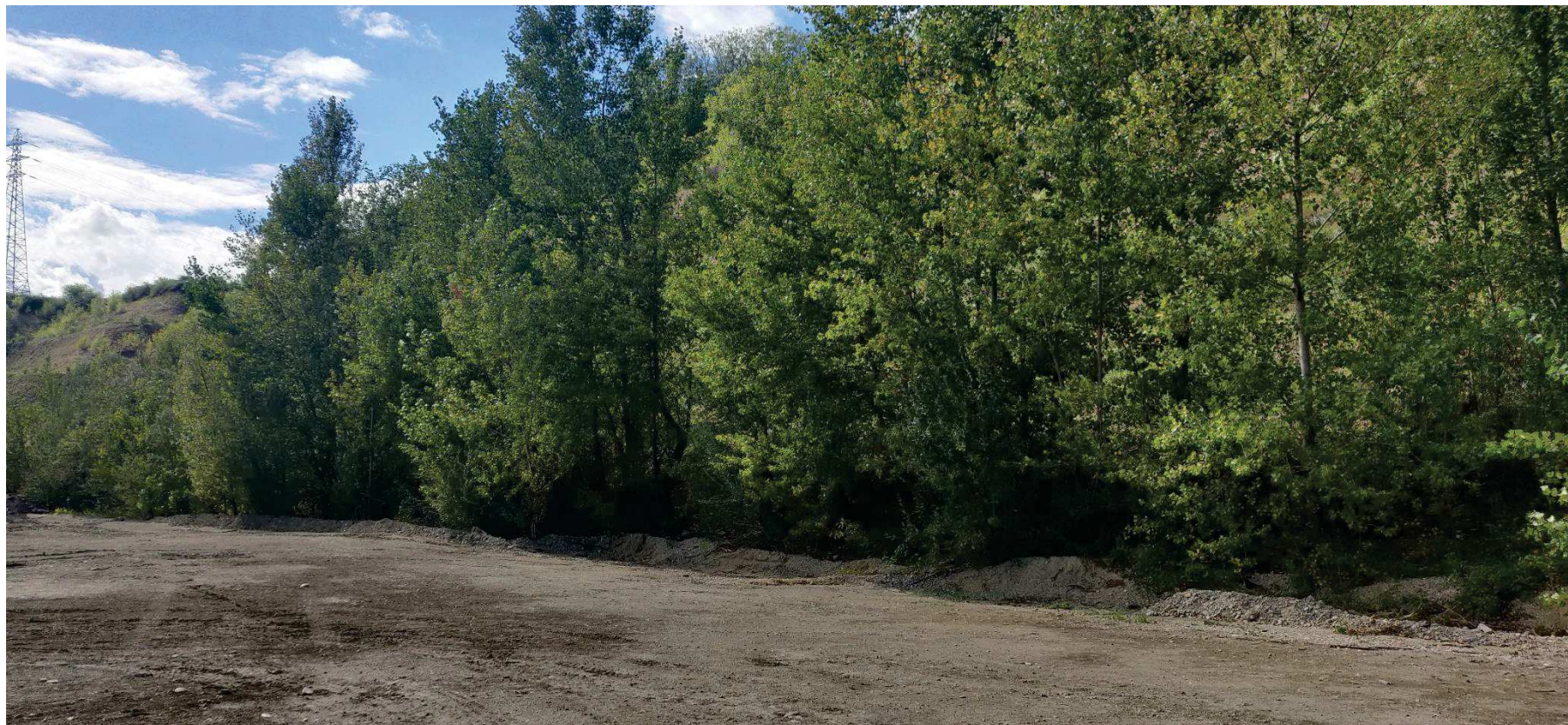
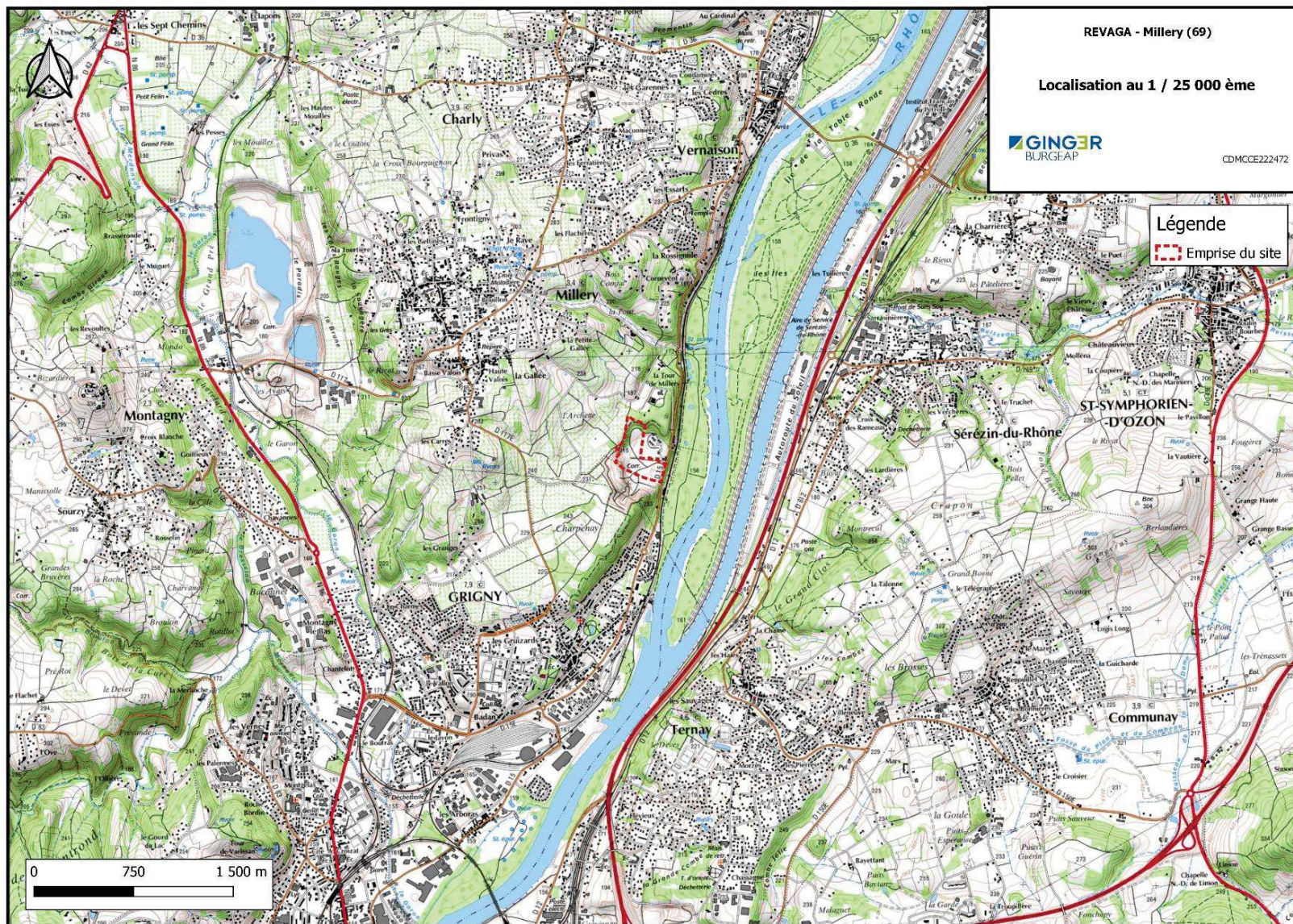

Figure 1 : Localisation des vues du projet dans l'environnement proche



Figure 2 : Situation du projet dans l'environnement lointain



Annexe 4. Plan du projet

Cette annexe contient 6 pages.

| Date | Intitul  | Statut |
|------------|----------------|--------|
| 01/02/2023 | Plan de projet | 01 |
| 01/02/2023 | Plan de projet | 02 |



REVAGA

Parc d'Activit  "La Batonne" - RD 115 - 69199 MILLERY
T l : 04 78 11 11 11 - mail : revaga@pmp.com

L gende:
 - Trait  de coloration
 - Trait  de contour
 - Trait  de limite cadastrale
 - Trait  de limite actuelle

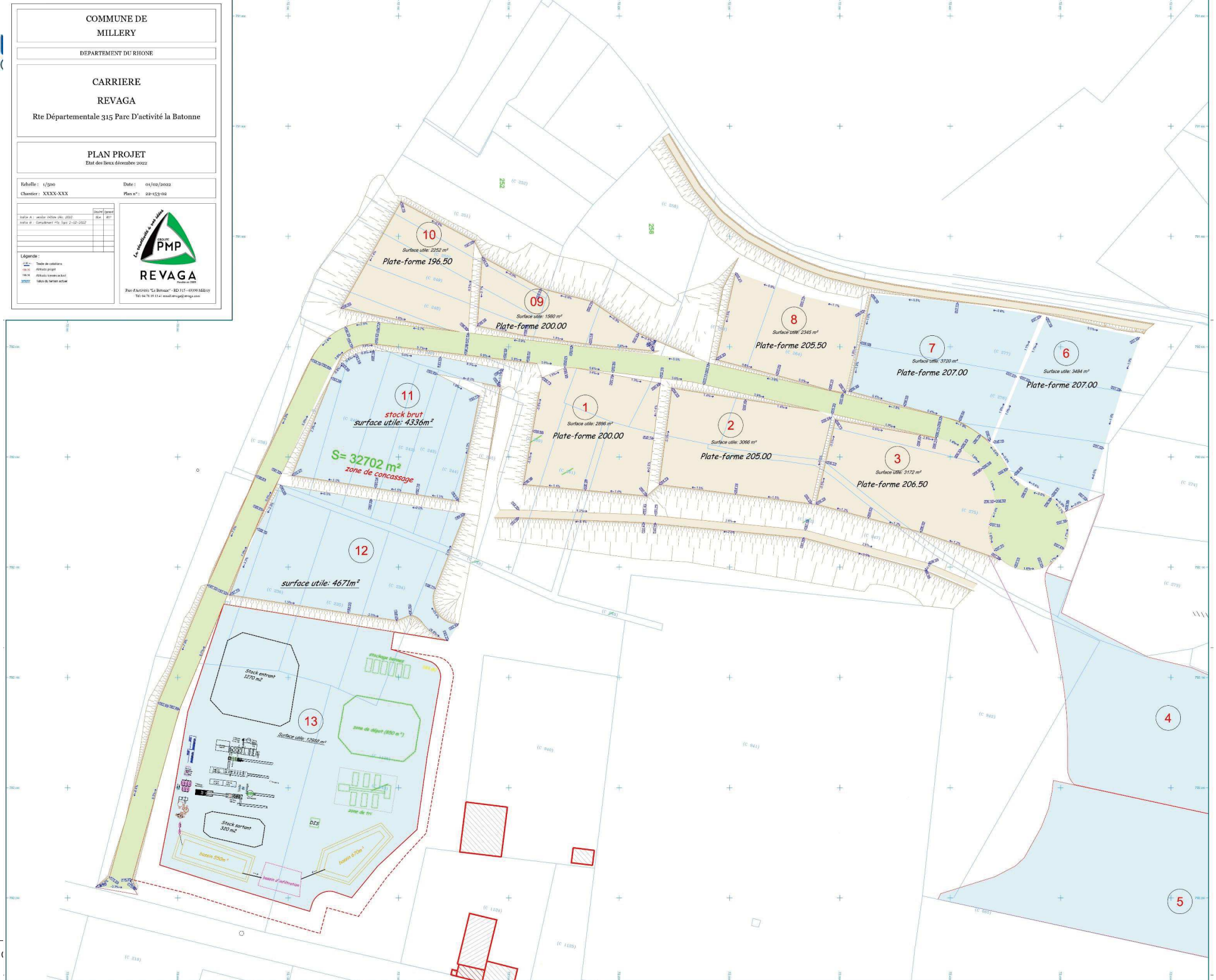

Etat actuel de l'ISDI

Remblaiements achevés

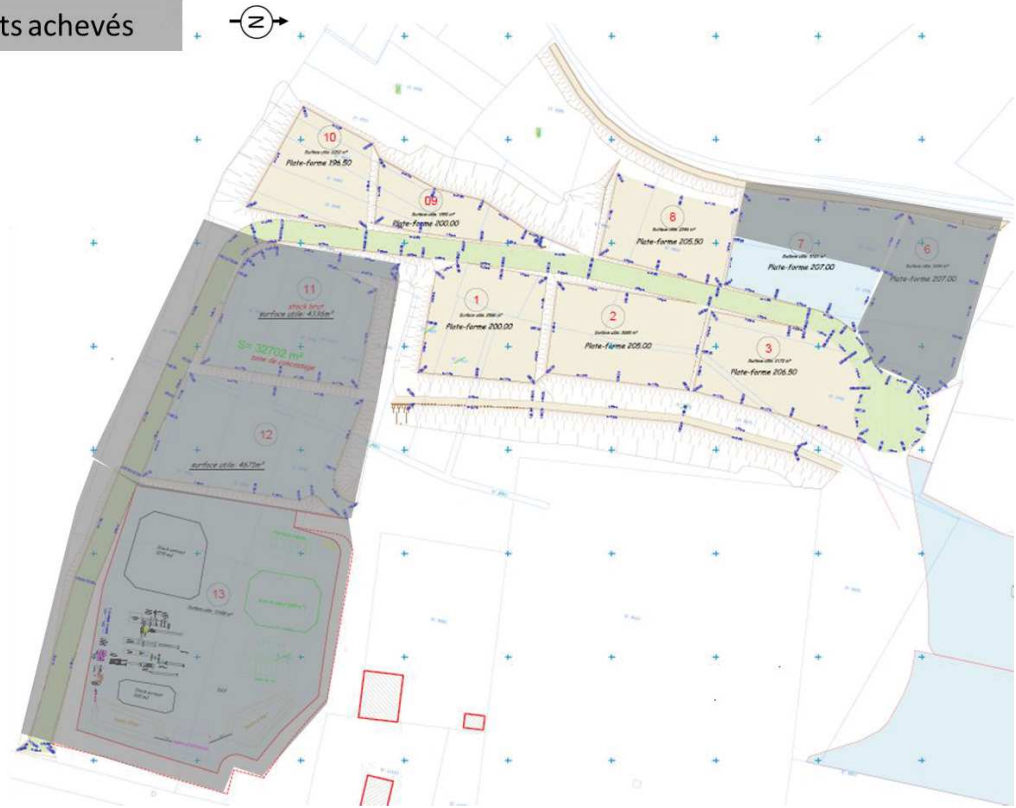

Phase 1

Phase 1: Plateformes 9 et 10 + voirie
(En cours)
Volume associé: 38 500 m³
Période d'exécution : 2023-2025

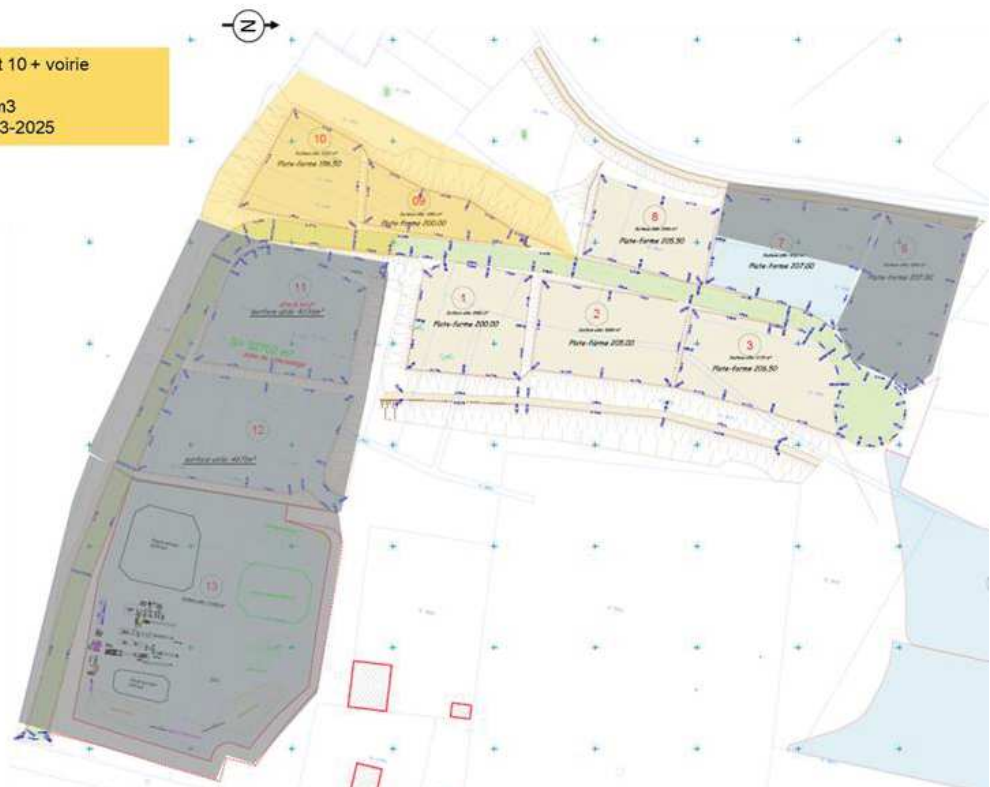

Phase 2

Phase 2: Plateformes 7 et 8
Volume associé: 13 000 m3
Période d'exécution: 2025



Phase 3

Phase 3: Plateforme 3 à mi hauteur
Volume associé: 30 000 m3
Période d'exécution: 2026-2027

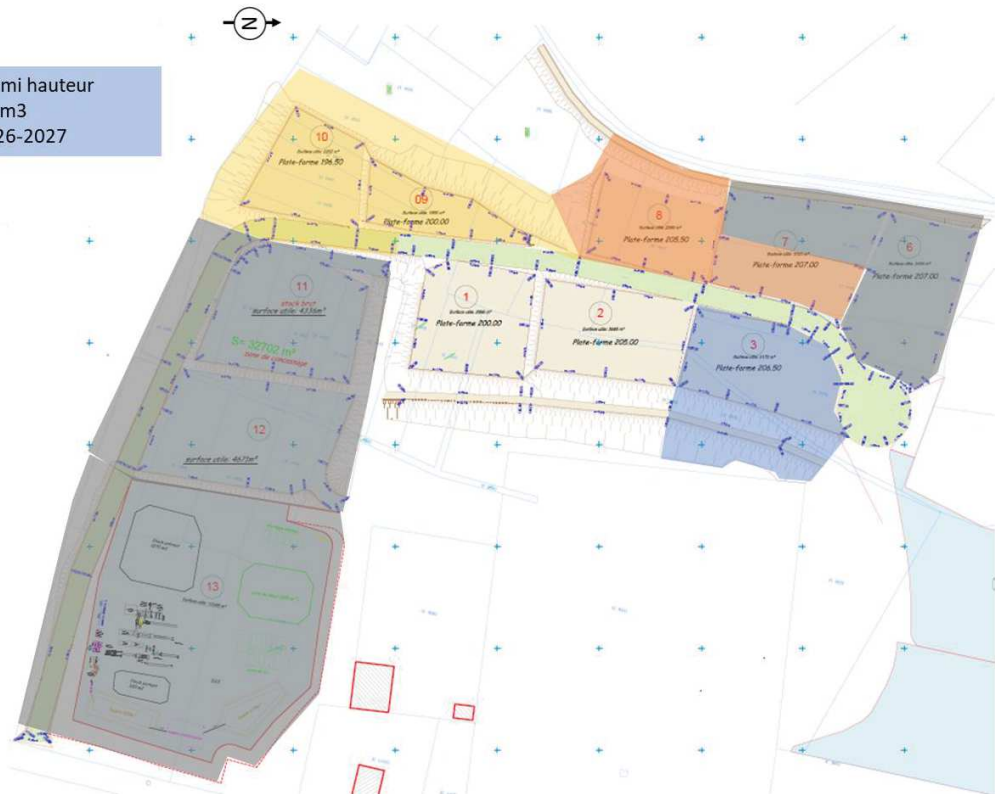

Phase 4

Phase 4: Plateforme 2 à mi hauteur
Volume associé: 35 000 m³
Période d'exécution: 2028-2029



Phase 5

Phase 5: Plateforme 1 à mi hauteur
Volume associé: 26 000 m³
Période d'exécution: 2030-2031

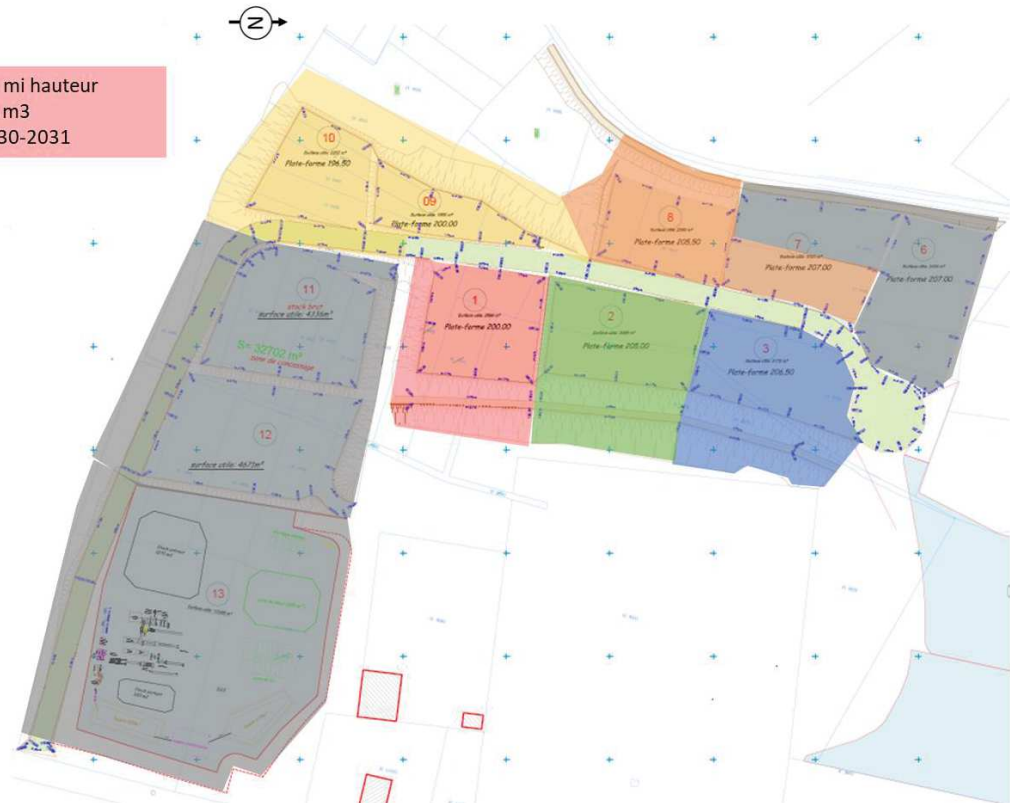

Phase 6

Phase 6: Restant plateforme 3 + voirie
Volume associé: 37 000 m³
Période d'exécution: 2031-2033

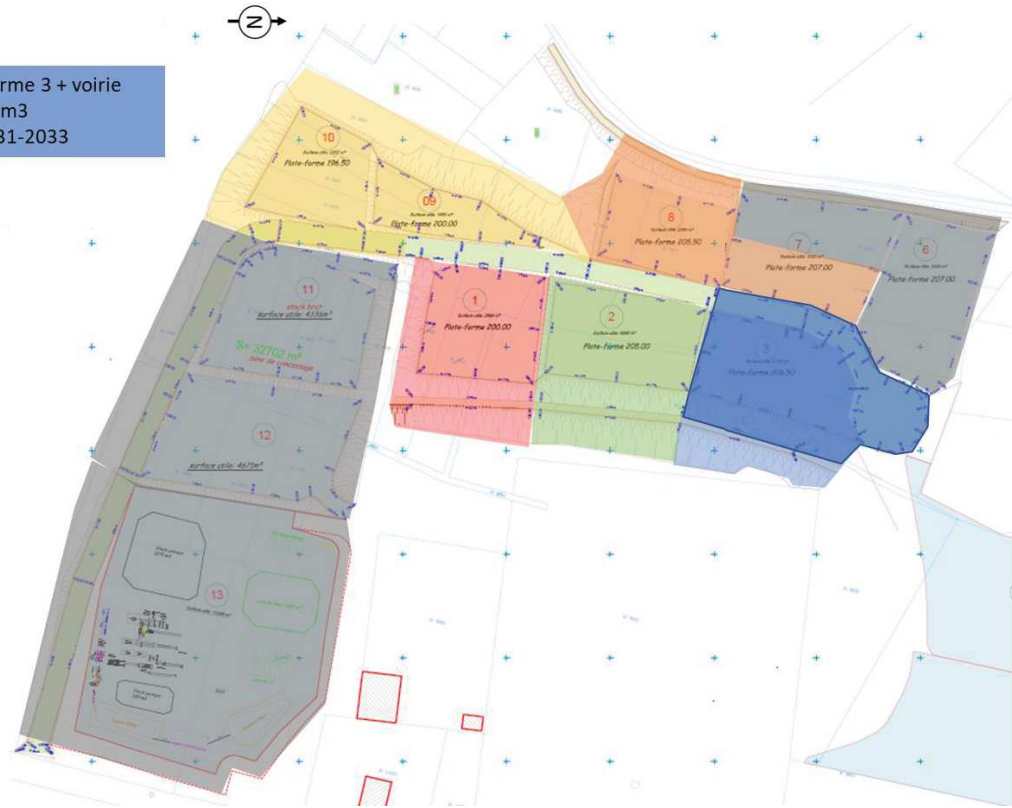

Phase 7

Phase 7: Restant plateforme 2 + voirie
Volume associé: 41 500 m³
Période d'exécution: 2033-2036

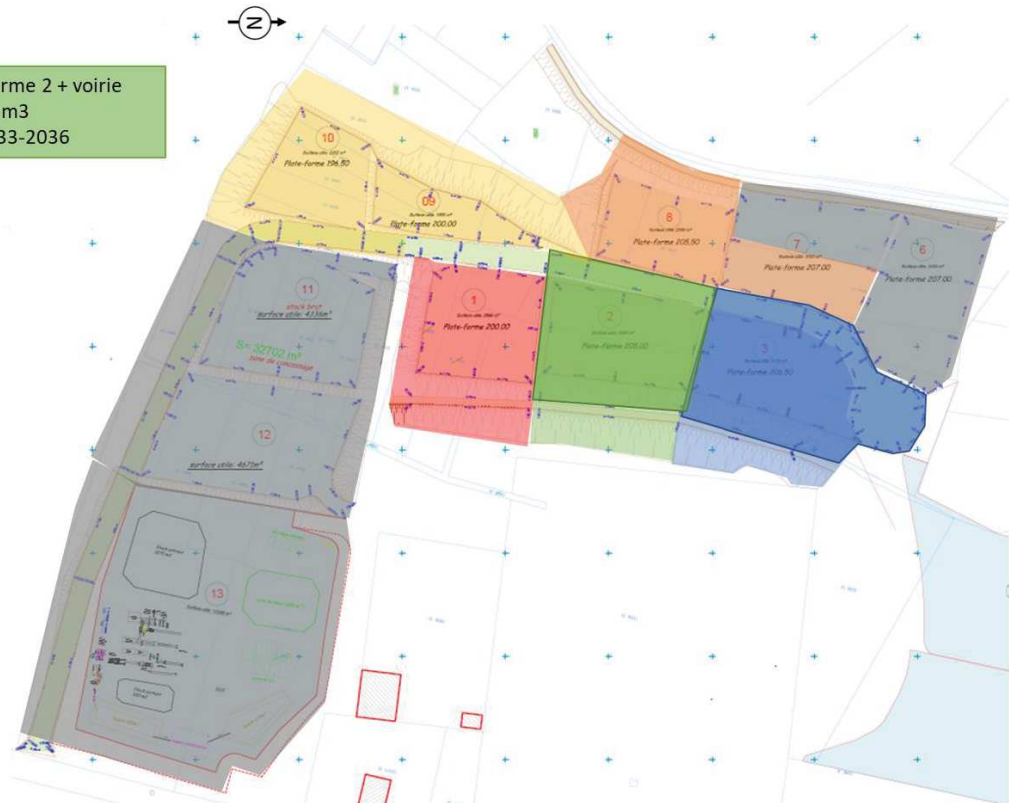

Phase 8

Phase 8: Restant plateforme 1 + voirie
Volume associé: 33 000 m³
Période d'exécution: 2035-2038

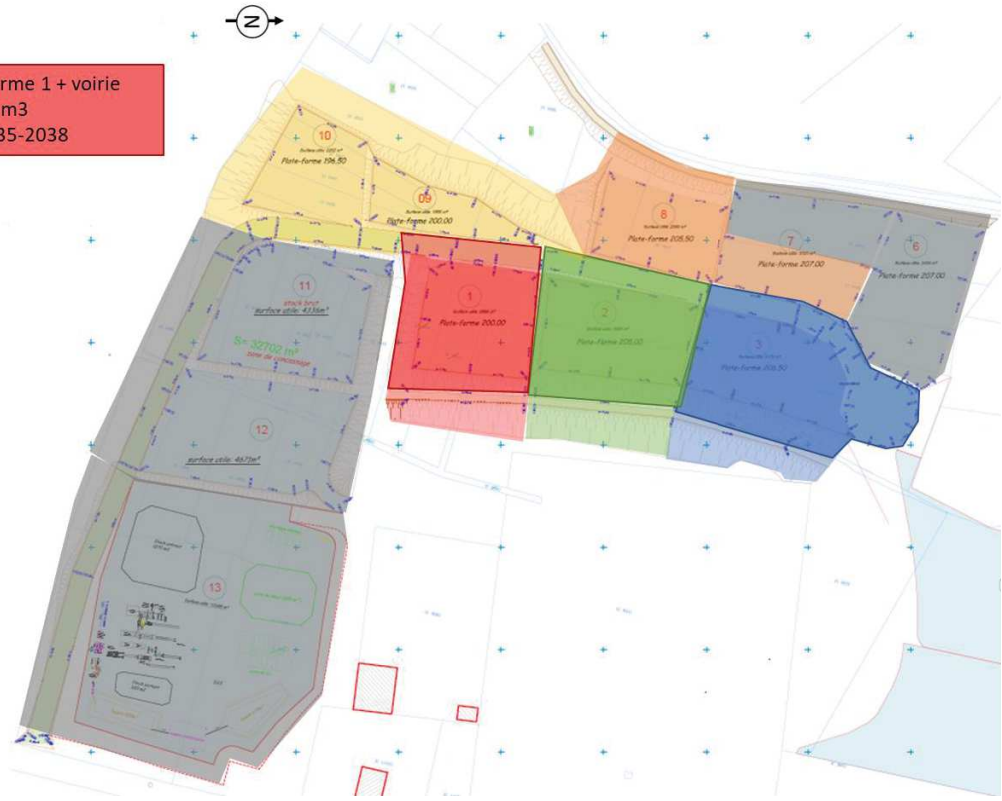

Annexe 5. Plan des abords du projet à l'échelle 1/3000^{ème}

Cette annexe contient 1 page.

REVAGA - Millery (69)

Plan des abords au 1 / 3 000 ème



CDMCCE222472

A3



Légende

- Emprise du site
- Bande de 100m

